



ΕΒΔΟΜΑΔΙΑΙΑ ΣΤΟΙΧΕΙΑ ΘΑΝΑΤΩΝ: Περίοδος 1^η έως 9^η εβδομάδα, 2024

Η Ελληνική Στατιστική Αρχή (ΕΛΣΤΑΤ) ανακοινώνει τα προσωρινά στατιστικά στοιχεία που αποτυπώνουν την εβδομαδιαία εξέλιξη των θανάτων για την περίοδο από την πρώτη (1η) έως και την ένατη (9η) εβδομάδα του έτους 2024 (1/1/2024 – 3/3/2024). Τα στοιχεία αναφέρονται στους θανάτους που έλαβαν χώρα στην Ελληνική επικράτεια, κατά την εν λόγω περίοδο, οι οποίοι προκλήθηκαν από διάφορες αιτίες περιλαμβανομένων των θανάτων λόγω της πανδημίας Covid-19.

Τα στοιχεία που περιλαμβάνονται στη δημοσίευση αυτή καταρτίζονται στο πλαίσιο της έρευνας Φυσικής Κίνησης Πληθυσμού (ΦΚΠ) και προέρχονται από στοιχεία που διαβιβάζονται από τα Ληξιαρχεία των Δημοτικών Αρχών σύμφωνα με τα γεγονότα θανάτων που έχουν δηλωθεί και καταχωρηθεί μέχρι την ημερομηνία διαβίβασής τους. Εκπρόθεσμες δηλώσεις θανάτων που διαβιβάζονται στην ΕΛΣΤΑΤ ενσωματώνονται, μετά την υποβολή τους, στην ημερομηνία του συμβάντος.

Σύμφωνα με τα στοιχεία αυτά, **οι θάνατοι στην Ελλάδα κατά τις πρώτες εννέα (9) εβδομάδες του 2024 (1/1/2024 – 3/3/2024) ανήλθαν σε 23.794** (11.963 άνδρες και 11.831 γυναίκες), ενώ κατά το αντίστοιχο διάστημα του 2023 (2/1/2023 – 5/3/2023) είχαν ανέλθει σε 25.898 (12.883 άνδρες και 13.015 γυναίκες) σημειώνοντας μείωση κατά 2.104 θανάτους (-8,1%). Μείωση κατά 1.414 θανάτους (-5,6%) σημειώθηκε σε σχέση με το μέσο όρο των συνολικών θανάτων των πρώτων εννέα (9) εβδομάδων για τα έτη της περιόδου 2018 – 2023 (25.208 θάνατοι). Τα αντίστοιχα ποσοστά μεταβολής, ανά έτος, για την περίοδο 2018 - 2023 ανέρχονται σε -11,1% το 2023 σε σχέση με το 2022 (29.119), 24,9% το 2022 σε σχέση με το 2021 (23.306), -6,6% το 2021 σε σχέση με το 2020 (24.947), -1,7% το 2020 σε σχέση με το 2019 (25.367) και 12,2% το 2019 σε σχέση με το 2018 (22.613) (Πίνακες 1, 2, 3 και 4).

Γράφημα 1. Εβδομαδιαία εξέλιξη των θανάτων, τις εβδομάδες 1^η– 9^η, 2023 και 2024

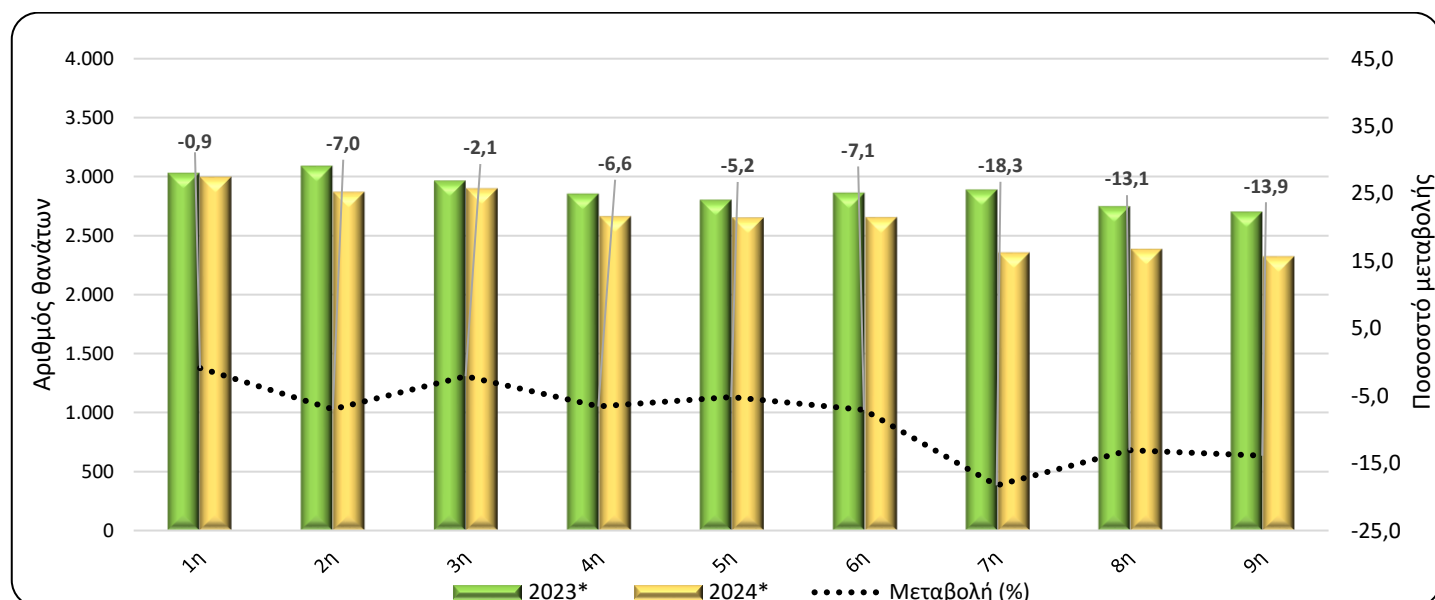

* Προσωρινά στοιχεία

Πληροφορίες για μεθοδολογικά θέματα:

Διεύθυνση Στατιστικών Πληθυσμού, Απασχόλησης & Κόστους Ζωής
Τμήμα Στατιστικών Πληθυσμού και Μετανάστευσης
Γεωργία Θυμόγλου, τηλ.: 213 135 2175, e-mail: g.thymoglou@statistics.gr
Χρήστος Χρήστου, τηλ.: 213 135 2884, e-mail: c.christou@statistics.gr
Μηλαίου Άννα, τηλ.: 213 135 2934, e-mail: a.milaiou@statistics.gr

Πληροφορίες για παροχή δεδομένων:

Τηλ: 213 135 2022, -2308, -2310
e-mail: data.dissem@statistics.gr

Πίνακας 1. Εβδομαδιαία εξέλιξη των θανάτων, 2023 και 2024

Εβδομάδα	2023*	2024*	Μεταβολή (%)
1 ^η	3.025	2.997	-0,9
2 ^η	3.085	2.869	-7,0
3 ^η	2.960	2.899	-2,1
4 ^η	2.848	2.661	-6,6
5 ^η	2.797	2.652	-5,2
6 ^η	2.858	2.654	-7,1
7 ^η	2.884	2.356	-18,3
8 ^η	2.743	2.384	-13,1
9 ^η	2.698	2.322	-13,9
Σύνολο	25.898	23.794	-8,1

*Προσωρινά στοιχεία

Σύμφωνα με τα παραπάνω στοιχεία, κατά την περίοδο των πρώτων εννέα (9) εβδομάδων του 2024 σε σχέση με το αντίστοιχο διάστημα του 2023, παρατηρείται μείωση των θανάτων για όλες τις εβδομάδες. Οι πιο σημαντικές μειώσεις καταγράφονται την 7^η (12/2/2024 - 18/2/2024), την 9^η (26/2/2024 - 3/3/2024) και την 8^η εβδομάδα (19/2/2024 - 25/2/2024) κατά 18,3%, 13,9% και 13,1% αντίστοιχα.

Διευκρινίζεται ότι τα στοιχεία αναθεωρούνται μετά την ενσωμάτωση νεότερων στοιχείων ή την επικαιροποίηση προηγούμενων στοιχείων που διαβιβάζονται, κάθε φορά, από τα Ληξιαρχεία. Ως εκ τούτου, τα στοιχεία μπορεί να διαφέρουν από τα αντίστοιχα που ανακοινώθηκαν σε προηγούμενες δημοσιεύσεις.

Γράφημα 2. Θάνατοι για τις εβδομάδες 1^η - 9^η, 2018 - 2024 (αθροιστική σειρά)

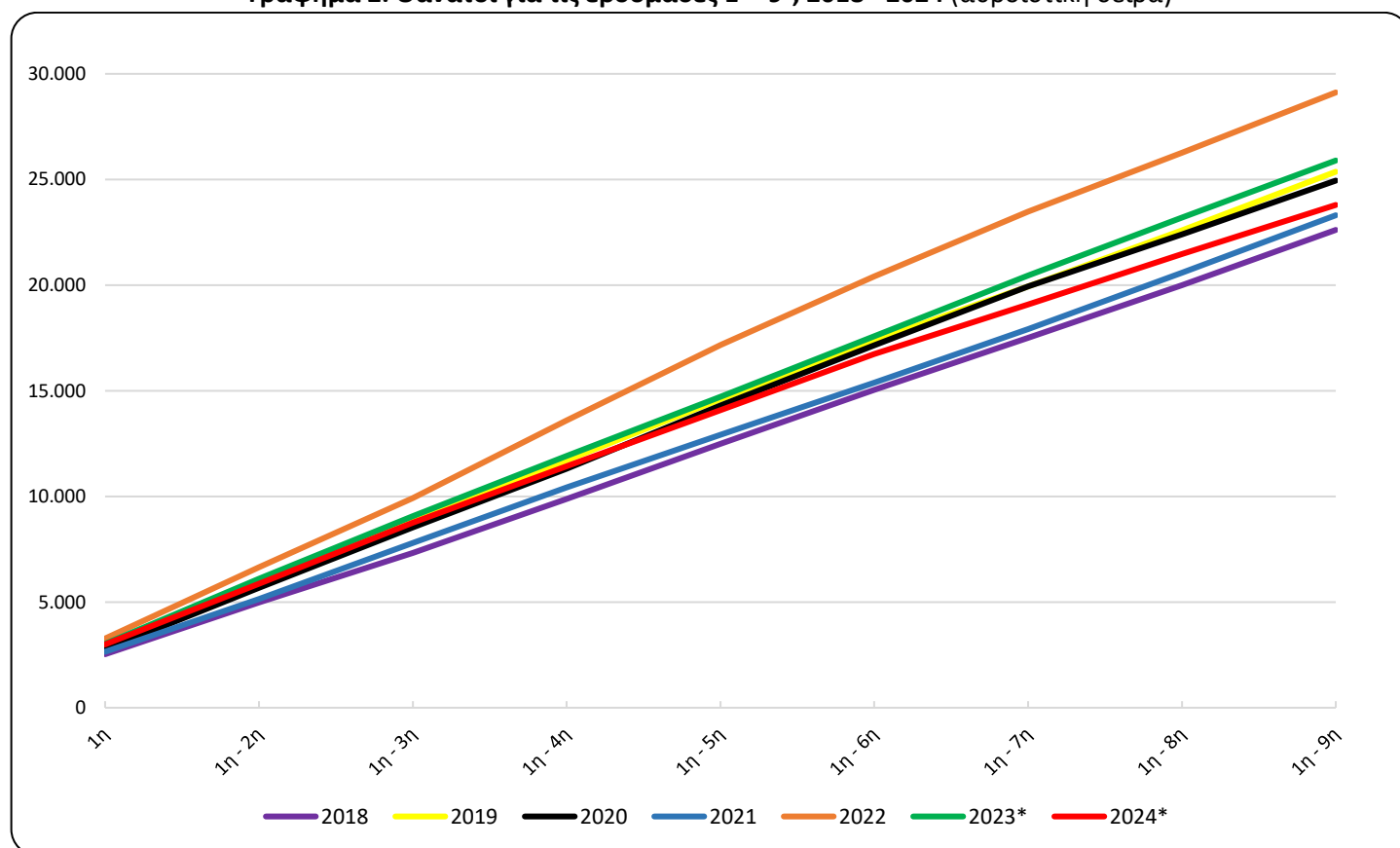

*Προσωρινά στοιχεία

Γράφημα 3. Θάνατοι για τις εβδομάδες 1^η – 9^η, για τα έτη 2022, 2023, 2024 και Μέσος Όρος θανάτων της περιόδου 2018-2023

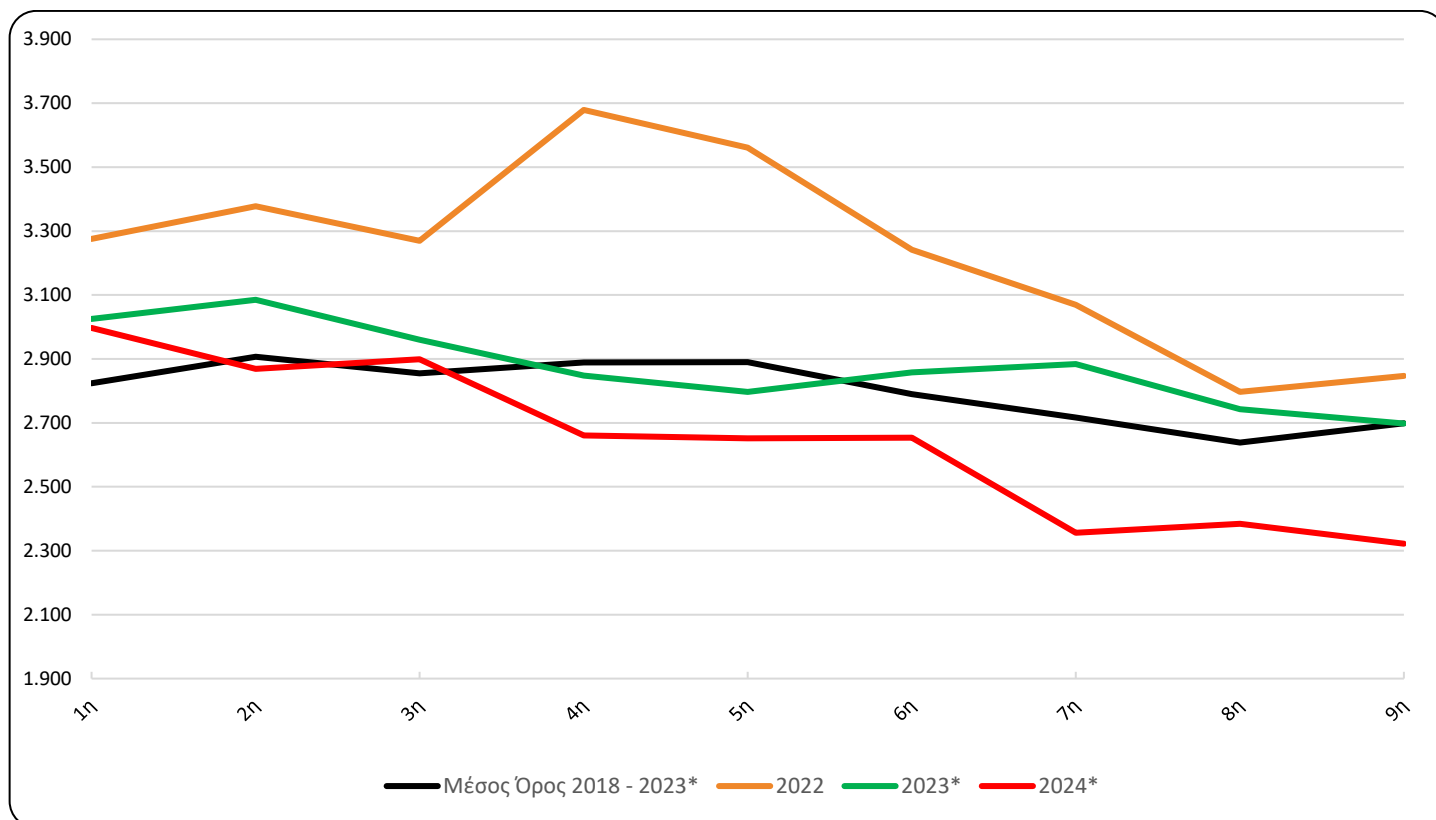

*Προσωρινά στοιχεία

Πίνακας 2. Θάνατοι τις εβδομάδες 1^η - 9^η, 2018 - 2024 (αθροιστική σειρά)

Εβδομάδα	2018	2019	2020	2021	2022	2023*	2024*	Μέσος Όρος 2018 - 2023*
1 ^η	2.533	2.706	2.751	2.650	3.276	3.025	2.997	2.824
1 ^η - 2 ^η	4.986	5.811	5.674	5.147	6.654	6.110	5.866	5.730
1 ^η - 3 ^η	7.331	8.850	8.537	7.798	9.924	9.070	8.765	8.585
1 ^η - 4 ^η	9.879	11.710	11.311	10.423	13.603	11.918	11.426	11.474
1 ^η - 5 ^η	12.484	14.603	14.301	12.916	17.164	14.715	14.078	14.364
1 ^η - 6 ^η	15.041	17.375	17.151	15.379	20.406	17.573	16.732	17.154
1 ^η - 7 ^η	17.510	19.938	19.933	17.914	23.475	20.457	19.088	19.871
1 ^η - 8 ^η	20.003	22.598	22.402	20.582	26.272	23.200	21.472	22.510
1 ^η - 9 ^η	22.613	25.367	24.947	23.306	29.119	25.898	23.794	25.208
Μεταβολή (%)		12,2	-1,7	-6,6	24,9	-11,1	-8,1	

*Προσωρινά στοιχεία

Πίνακας 3. Εβδομαδιαία εξέλιξη των θανάτων ανά φύλο, τις εβδομάδες 1^η - 9^η, έτους 2024*

Εβδομάδα	Σύνολο	Άρρενες	Θήλειες
1 ^η	2.997	1.499	1.498
2 ^η	2.869	1.486	1.383
3 ^η	2.899	1.450	1.449
4 ^η	2.661	1.341	1.320
5 ^η	2.652	1.335	1.317
6 ^η	2.654	1.302	1.352
7 ^η	2.356	1.153	1.203
8 ^η	2.384	1.225	1.159
9 ^η	2.322	1.172	1.150
Σύνολο	23.794	11.963	11.831

*Προσωρινά στοιχεία

Γράφημα 4. Εβδομαδιαία εξέλιξη των θανάτων ανά φύλο, τις εβδομάδες 1^η - 9^η, έτους 2024*

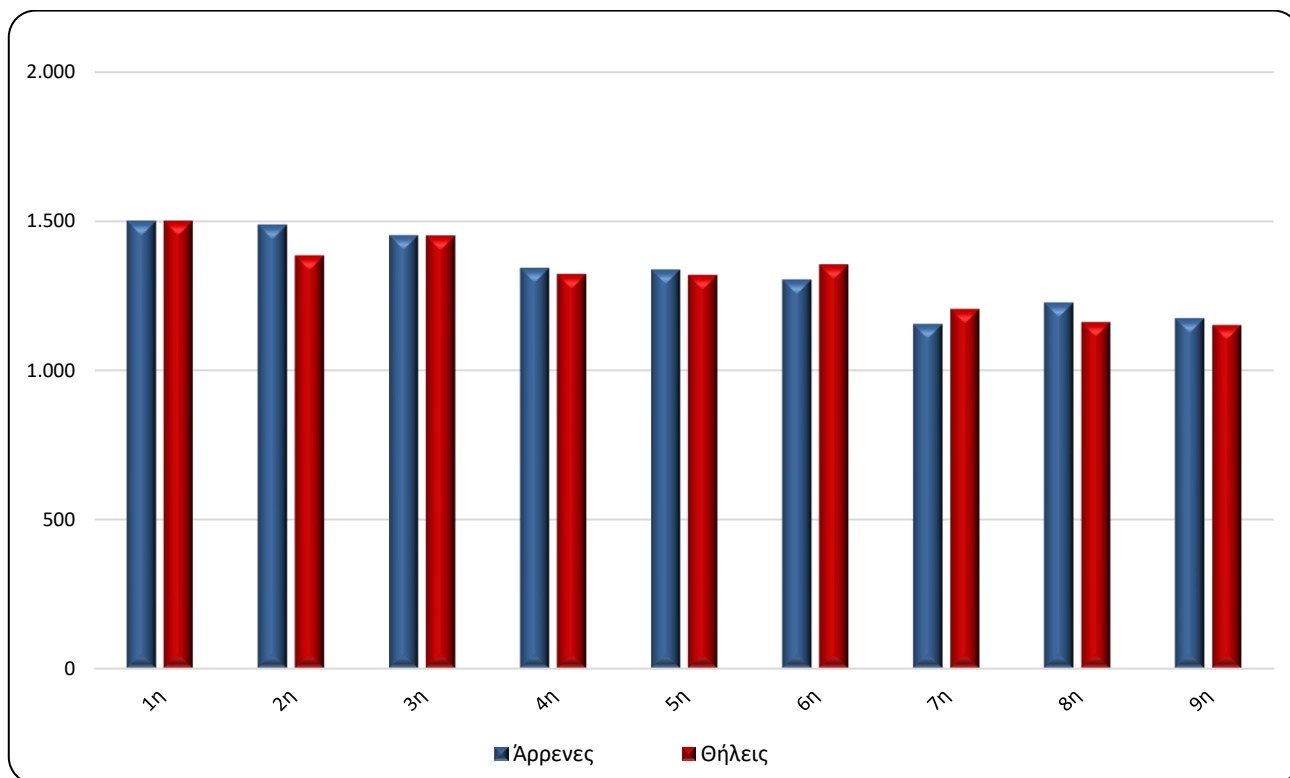

*Προσωρινά στοιχεία

Γράφημα 5. Θάνατοι ανά ομάδα ηλικιών και φύλο, 1^η - 9^η εβδομάδα, 2023 και 2024

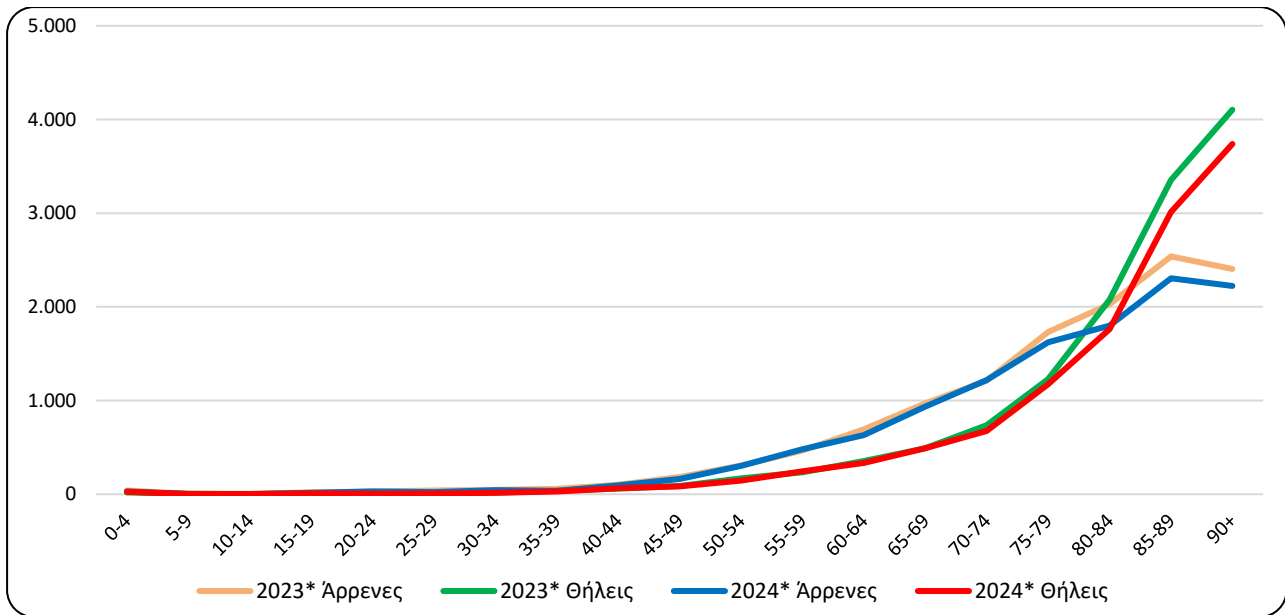

*Προσωρινά στοιχεία

Πίνακας 4. Θάνατοι ανά ομάδα ηλικιών και φύλο, 1^η - 9^η εβδομάδα, 2023 και 2024

Ομάδα Ηλικιών	2023*			2024*		
	Σύνολο	Άρρενες	Θήλειες	Σύνολο	Άρρενες	Θήλειες
0 - 4	59	39	20	58	31	27
5 - 9	11	5	6	5	2	3
10 - 14	6	5	1	5	4	1
15 - 19	30	20	10	26	17	9
20 - 24	43	28	15	36	30	6
25 - 29	51	41	10	31	24	7
30 - 34	62	47	15	59	42	17
35 - 39	92	56	36	66	38	28
40 - 44	165	103	62	161	96	65
45 - 49	271	182	89	246	163	83
50 - 54	475	305	170	448	302	146
55 - 59	703	468	235	727	482	245
60 - 64	1.045	692	353	965	630	335
65 - 69	1.460	970	490	1.426	935	491
70 - 74	1.948	1.212	736	1.895	1.218	677
75 - 79	2.962	1.732	1.230	2.797	1.623	1.174
80 - 84	4.107	2.030	2.077	3.561	1.798	1.763
85 - 89	5.894	2.539	3.355	5.319	2.305	3.014
90+	6.509	2.405	4.104	5.961	2.222	3.739
Άγνωστη	5	4	1	2	1	1
Σύνολο	25.898	12.883	13.015	23.794	11.963	11.831

*Προσωρινά στοιχεία

Από την ανάλυση των στοιχείων ανά ηλικιακή ομάδα, κατά τις πρώτες εννέα (9) εβδομάδες του 2024, παρατηρείται μείωση των θανάτων σε σχέση με το αντίστοιχο διάστημα του έτους 2023, σε απόλυτες τιμές, κυρίως για τις ηλικιακές ομάδες 85 έως 89 (575 θάνατοι), άνω των 90 (548 θάνατοι) και 80 έως 84 (546 θάνατοι), ενώ αύξηση παρατηρείται για την ηλικιακή ομάδα 55 έως 59 (24 θάνατοι) (Πίνακας 4).

Γράφημα 6. Ετήσια μεταβολή θανάτων 2024*/2023* (%) ανά φύλο και Περιφέρεια μόνιμης διαμονής, 1^η - 9^η εβδομάδα

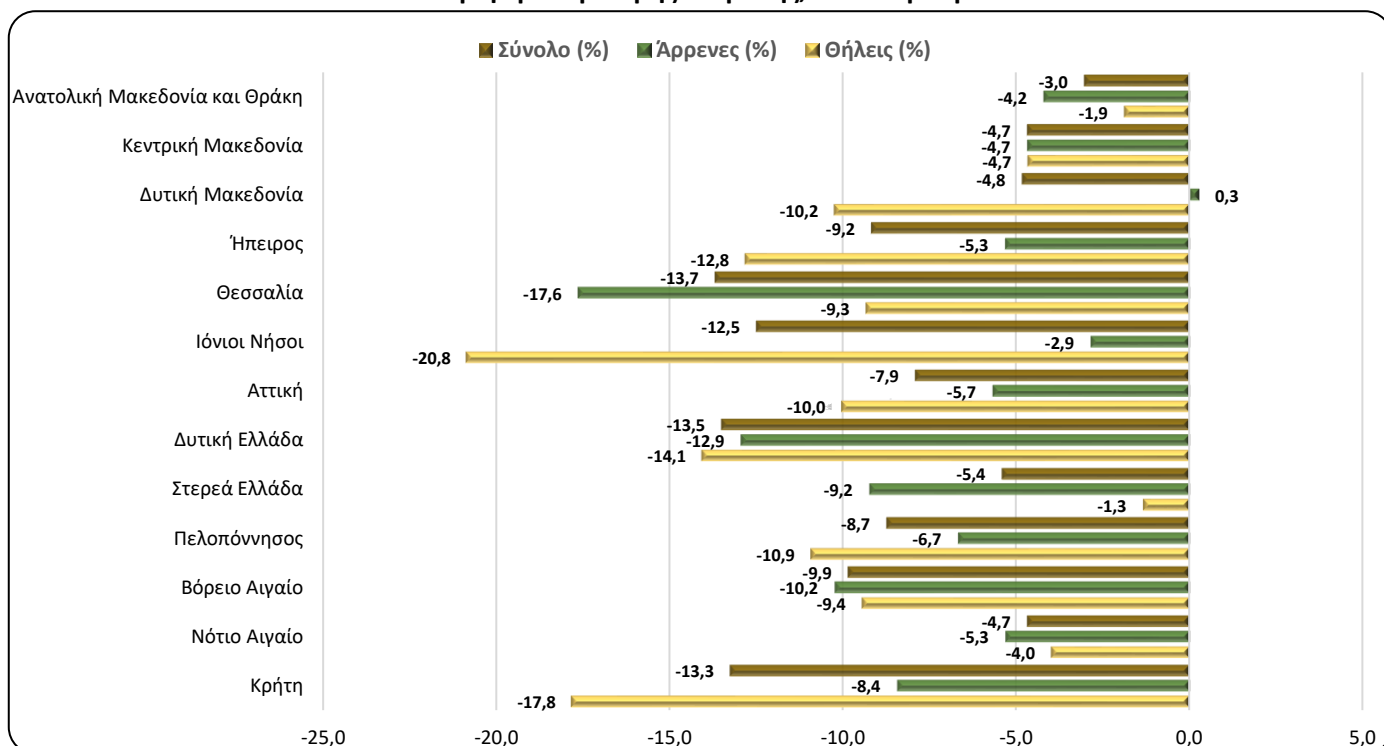

*Προσωρινά στοιχεία

Πίνακας 5. Ετήσια μεταβολή θανάτων 2024/2023 (%) ανά φύλο και Περιφέρεια μόνιμης διαμονής, 1^η - 9^η εβδομάδα

Περιφέρεια	2023*			2024*			Μεταβολή (%)		
	Σύνολο	Άρρενες	Θήλειες	Σύνολο	Άρρενες	Θήλειες	Σύνολο	Άρρενες	Θήλειες
Αν. Μακεδονία και Θράκη	1.580	783	797	1.532	750	782	-3,0	-4,2	-1,9
Κεντρική Μακεδονία	4.382	2.174	2.208	4.177	2.072	2.105	-4,7	-4,7	-4,7
Δυτική Μακεδονία	683	351	332	650	352	298	-4,8	0,3	-10,2
Ήπειρος	850	413	437	772	391	381	-9,2	-5,3	-12,8
Θεσσαλία	1.914	1.003	911	1.652	826	826	-13,7	-17,6	-9,3
Ιόνιοι Νήσοι	528	245	283	462	238	224	-12,5	-2,9	-20,8
Αττική	8.696	4.239	4.457	8.008	3.998	4.010	-7,9	-5,7	-10,0
Δυτική Ελλάδα	1.740	865	875	1.505	753	752	-13,5	-12,9	-14,1
Στερεά Ελλάδα	1.386	714	672	1.311	648	663	-5,4	-9,2	-1,3
Πελοπόννησος	1.659	853	806	1.514	796	718	-8,7	-6,7	-10,9
Βόρειο Αιγαίο	477	244	233	430	219	211	-9,9	-10,2	-9,4
Νότιο Αιγαίο	577	301	276	550	285	265	-4,7	-5,3	-4,0
Κρήτη	1.411	687	724	1.224	629	595	-13,3	-8,4	-17,8
Αγνώστου διαμονής	15	11	4	7	6	1	-53,3	-45,5	-75,0
Σύνολο	25.898	12.883	13.015	23.794	11.963	11.831	-8,1	-7,1	-9,1
Κάτοικοι εξωτερικού	81	47	34	80	47	33	-1,2	0,0	-2,9

*Προσωρινά στοιχεία

Από την ανάλυση των στοιχείων κατά Περιφέρεια μόνιμης διαμονής του θανόντα, παρατηρείται ότι οι θάνατοι κατά την περίοδο των πρώτων εννέα (9) εβδομάδων του έτους 2024 παρουσιάζουν μείωση σε σχέση με το αντίστοιχο διάστημα του έτους 2023, σε απόλυτες τιμές, σε όλες τις Περιφέρειες της Χώρας. Οι σημαντικότερες μειώσεις παρουσιάζονται στις Περιφέρειες Αττικής, Θεσσαλίας και Δυτικής Ελλάδας κατά 688, 262 και 235 θανάτους αντίστοιχα (Γράφημα 6, Πίνακας 5).

ΕΠΕΞΗΓΗΜΑΤΙΚΕΣ ΣΗΜΕΙΩΣΕΙΣ

Φυσική Κίνηση Πληθυσμού Εβδομαδιαία στοιχεία θανάτων Για τις ανάγκες της έρευνας Φυσικής Κίνησης Πληθυσμού (ΦΚΠ) τα στοιχεία αντλούνται από τις ληξιαρχικές πράξεις που εκδίδουν οι Δημοτικές Αρχές. Τα στοιχεία που παρουσιάζονται στην παρούσα δημοσίευση, αφορούν στην εξέλιξη των θανάτων σε εβδομαδιαία βάση, σύμφωνα με το διεθνές πρότυπο ημερομηνιών ISO8601. Πρόκειται για επεξεργασία των στοιχείων θανάτων, προκειμένου να αποτυπωθεί, έστω και με προσωρινά στοιχεία, η εξέλιξη των θανάτων στη Χώρα και να καταγραφούν έγκαιρα οι μεταβολές των επιπέδων θνησιμότητας σε σχέση με βασικές δημογραφικές μεταβλητές.

Περίοδοι 2023: 2/1/2023 - 5/3/2023

Αναφοράς 2024: 1/1/2024 - 3/3/2024

Νομικό πλαίσιο Νόμος 344/76 «Περί ληξιαρχικών πράξεων» που καθορίζει τις υποχρεώσεις των ληξιάρχων στη συλλογή και εν συνεχεία διαβίβαση των στοιχείων και Νόμος 3832/2010 «Ελληνικό Στατιστικό Σύστημα, Σύσταση Ελληνικής Στατιστικής Αρχής (ΕΛΣΤΑΤ) ως Ανεξάρτητης Αρχής», όπως τροποποιήθηκαν και ισχύουν.

Κάλυψη Η έρευνα είναι απογραφική και περιλαμβάνει το σύνολο των θανάτων που αφορούν σε κατοίκους που διαμένουν μόνιμα στην Ελλάδα.

Ορισμοί Καταγράφονται όλοι οι θάνατοι που αφορούν σε κατοίκους που διαμένουν μόνιμα στην Ελλάδα, ανεξάρτητα από την αιτία θανάτου. Επίσης, καταγράφονται και οι κάτοικοι του εξωτερικού που βρέθηκαν στην Ελλάδα για διάφορους λόγους και απεβίωσαν, χωρίς να προσμετρούνται στο σύνολο. Θάνατοι μεταναστών-προσφύγων, που συμβαίνουν στην ελληνική επικράτεια κατά την προσπάθεια προσέγγισης ευρωπαϊκών χωρών, δεν περιλαμβάνονται.

Οι αιτίες θανάτου ορίζονται σύμφωνα με τη Διεθνή Στατιστική Ταξινόμηση Νόσων και Συναφών Προβλημάτων Υγείας (ICD-10) και βασικές κατηγορίες είναι τα Νοσήματα του κυκλοφορικού συστήματος, τα Νοσήματα του αναπνευστικού συστήματος, τα Νεοπλασμάτα, τα Λοιμώδη και παρασιτικά νοσήματα, Βίαιοι θάνατοι και άλλες αιτίες, περιλαμβανομένης και της αιτίας από Covid-19.

Μεθοδολογία Τα στοιχεία των θανάτων και της Φυσικής Κίνησης Πληθυσμού ελέγχονται ποιοτικά, επεξεργάζονται και πινακοποιούνται.

Γεωγραφική ταξινόμηση Η γεωγραφική ταξινόμηση βασίζεται στην Ονοματολογία των Εδαφικών Στατιστικών Μονάδων (NUTS). Τα στοιχεία δημοσιεύονται σε επίπεδο Χώρας και Περιφέρειας (NUTS2).

Χάρτης των Περιφερειών (NUTS2) της Ελλάδος

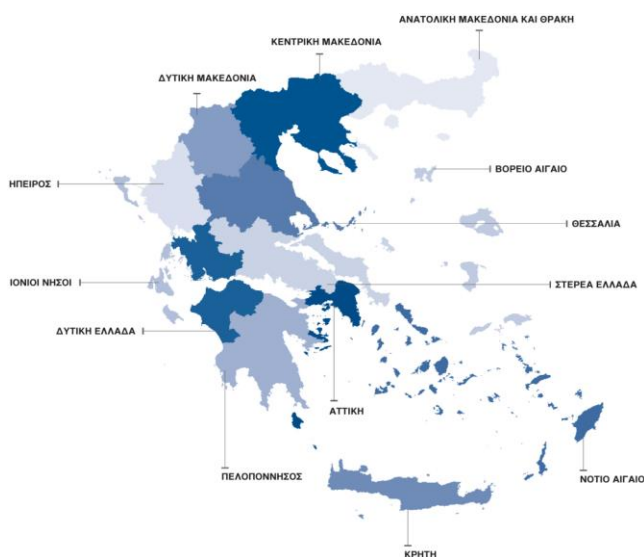

Διεθνές πρότυπο ημερομηνιών Σύμφωνα με το διεθνές πρότυπο ημερομηνιών ISO8601 οι πρώτες εννέα (9) εβδομάδες για τα έτη 2023 και 2024 ορίζονται ως εξής:

ΕΒΔΟΜΑΔΑ	2023	2024
1 ^η	2/1/2023 - 8/1/2023	1/1/2024 - 7/1/2024
2 ^η	9/1/2023 - 15/1/2023	8/1/2024 - 14/1/2024
3 ^η	16/1/2023 - 22/1/2023	15/1/2024 - 21/1/2024
4 ^η	23/1/2023 - 29/1/2023	22/1/2024 - 28/1/2024
5 ^η	30/1/2023 - 5/2/2023	29/1/2024 - 4/2/2024
6 ^η	6/2/2023 - 12/2/2023	5/2/2024 - 11/2/2024
7 ^η	13/2/2023 - 19/2/2023	12/2/2024 - 18/2/2024
8 ^η	20/2/2023 - 26/2/2023	19/2/2024 - 25/2/2024
9 ^η	27/2/2023 - 5/3/2023	26/2/2024 - 3/3/2024

Παραπομπές Περισσότερες πληροφορίες σχετικά με τους θανάτους και τη Φυσική Κίνηση Πληθυσμού μπορούν να αναζητηθούν στην ιστοσελίδα της ΕΛΣΤΑΤ <https://www.statistics.gr/el/statistics/pop> στο σύνδεσμο «Στατιστικές, Πληθυσμός και Κοινωνικές Συνθήκες, Δημογραφία».